

PONTOS DE ANCORAGEM – LAJE PAVIMENTO
ESCALA: 1/250

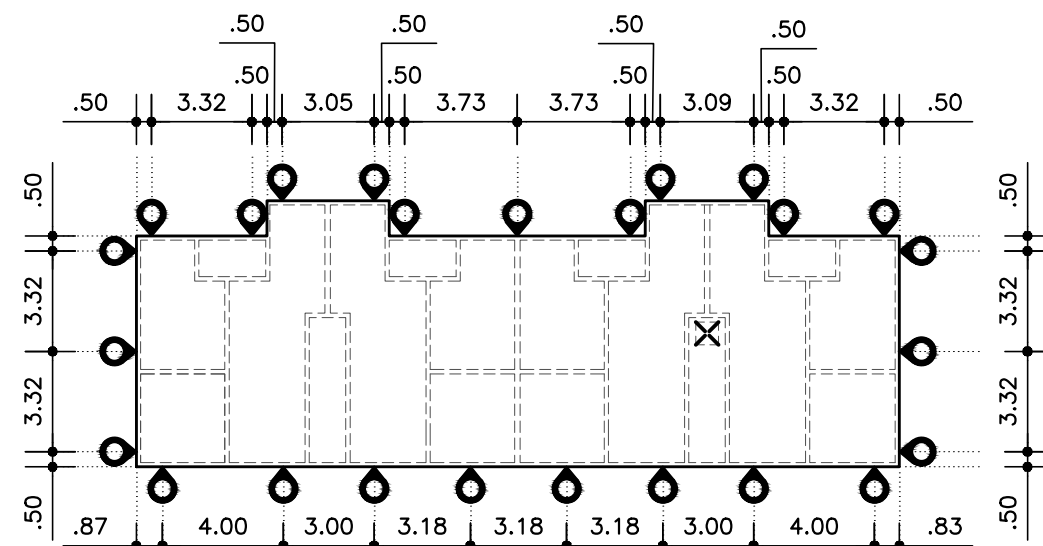

PONTOS DE ANCORAGEM – LAJE COBERTURA
ESCALA: 1/250

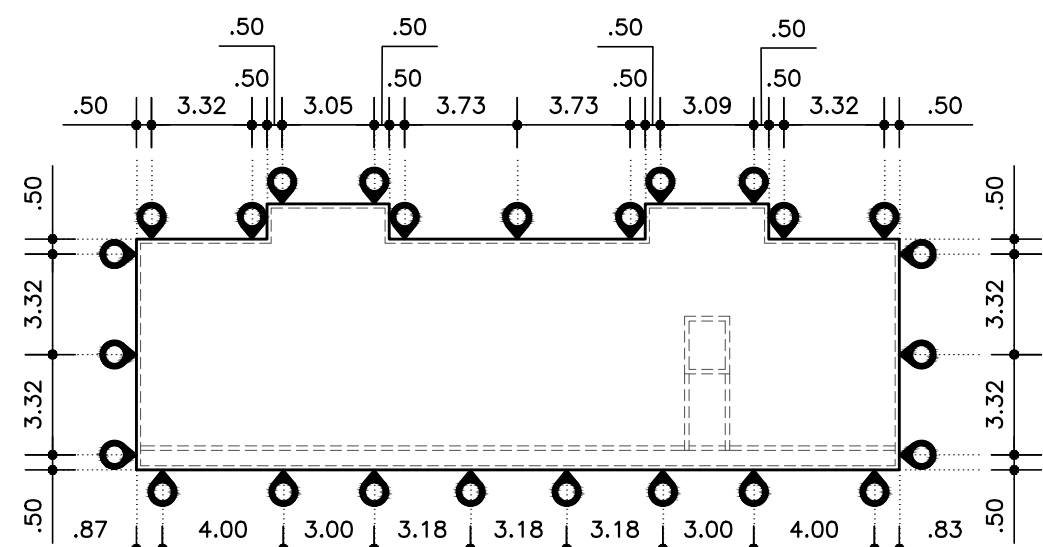

PONTOS DE ANCORAGEM – PLATIBANDA
ESCALA: 1/250

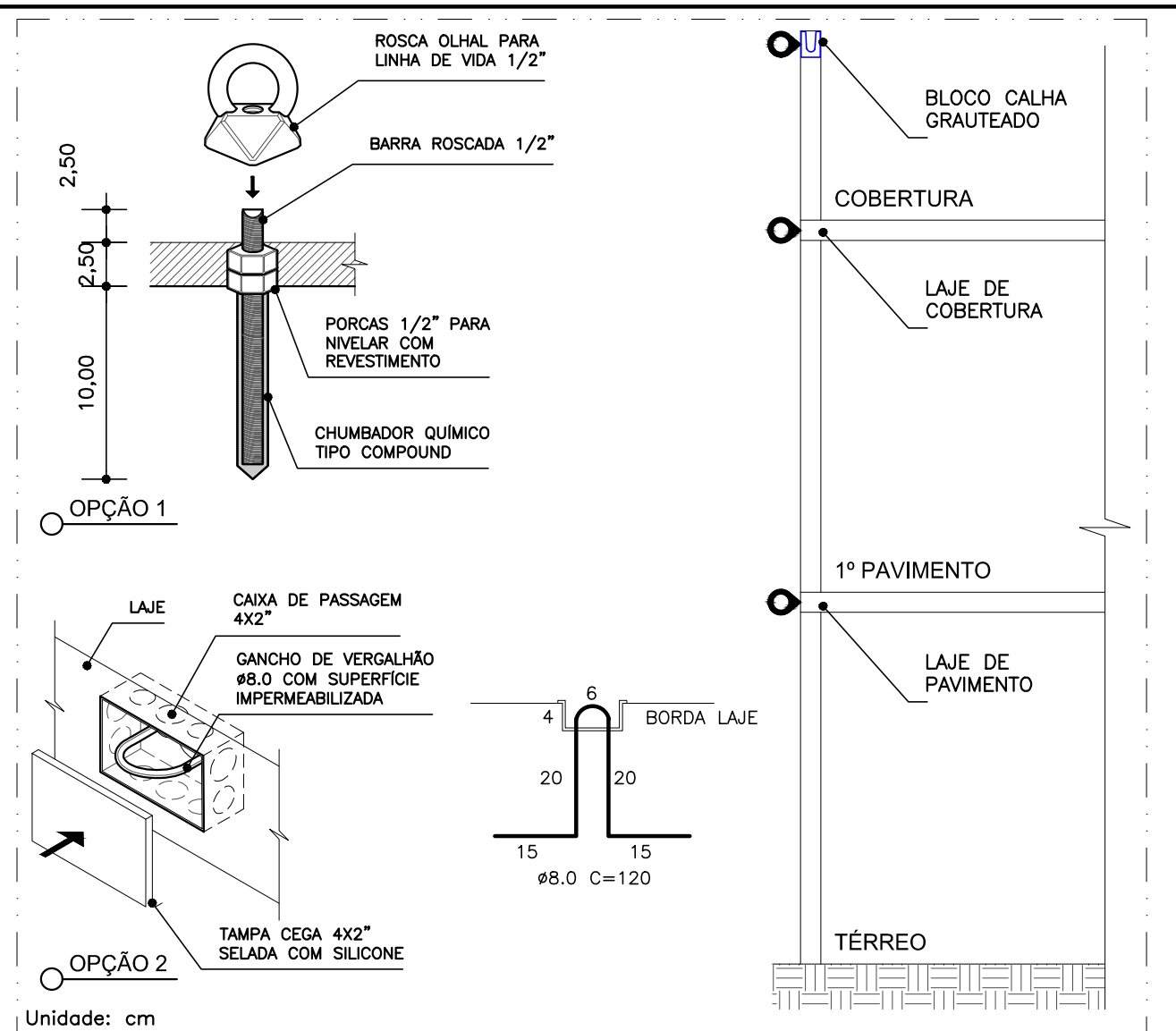

- NOTAS:**
1. Verificar a solução adotada e o procedimento com o setor de Segurança do Trabalho;
 2. A critério do setor de Segurança do Trabalho, outras soluções podem ser adotadas;
- PARA OPÇÃO 1:**
1. Utilizar apenas olhais apropriados para LINHA DE VIDA certificados e em conformidade com as normas NR-18, NR-35 e NBR 16325 -1 - Tipo A;
 2. Limpar furo antes de aplicar o chumbador químico;
 3. Utilizar porcas para que o rosqueado da linha de vida não comprometa a integridade do revestimento.
- PARA OPÇÃO 2:**
1. Concretar os ganchos junto à laje;
 2. Impermeabilizar superfície exposta do vergalhão;
 3. Vedar a tampa cega da caixa 4x2" com silicone, para que não entre água;
 4. Reimpermeabilizar gancho e recompor silicone da tampa todas as vezes que for utilizar a ancoragem.

LEGENDA:

● Pontos de ancoragem

PROPRIETÁRIA		DUBEM RESIDENCIAL			
VCA		PROJETO DE ANCORAGEM (LINHA DE VIDA)			
CONSTRUTORA E INCORPORADORA		BLOCO 2Q8AP SEM SUÍTE			
VCA Construtora LTDA - ME		Nº DA FOLHA	REVISÃO	DATA	ESCALA
		05/05	01	OUTUBRO/2023	INDICADA
LOCALIZAÇÃO		RESPONSÁVEL TÉCNICO			
ESTRADA VELHA DA BARRA		PEDRO DURVAL RIZZO ARAÚJO			
L-70, S/N		ENGENHEIRO CIVIL			
FAZENDA REDENÇÃO		CREA 92.101D-BA			
BAIRRO UNIVERSIDADE		REVISÃO	MODIFICAÇÕES	DATA	DESENHO
		00	EMIÇÃO INICIAL	20/10/2023	LUIZ BR.
		01	BLOCO 8AP	22/08/2024	LUIZ BR.
DOCUMENTO					
DONORN-EST-2Q8APSS-PE-05-R01					